

### Sumario

- Gran Canaria por el emprendimiento.....1
- Cursos de Formación del Servicio Canario de Empleo..... 2
- Calendario de Ferias y Eventos..... 2
- Subvenciones y ayudas.....3
- Premios Emprendedor XXI ..... 3
- Mercados potenciales y sectores productivos emergentes.....4

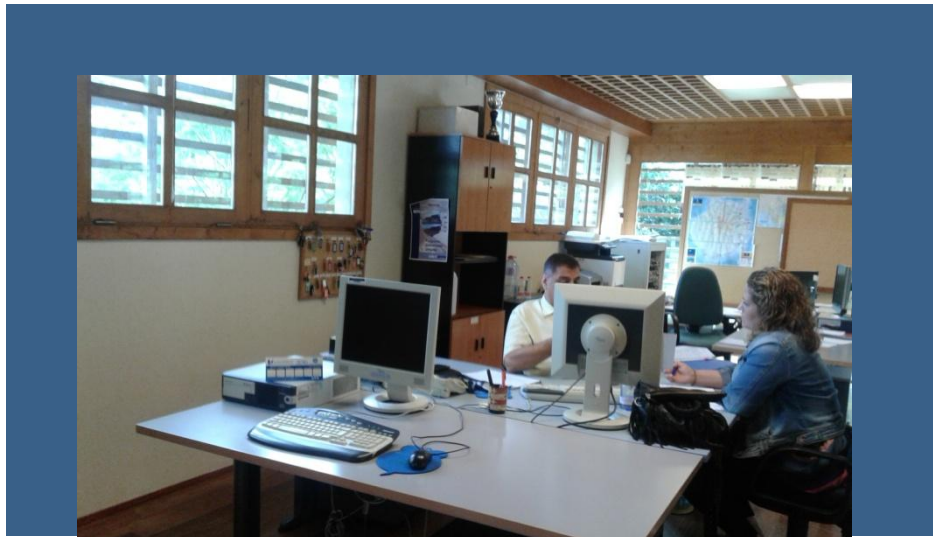

## GRAN CANARIA POR EL EMPRENDIMIENTO

El **Servicio Canario de Empleo**, organismo competente en materia de empleo del Gobierno de Canarias, en aras de generar actividad empresarial y de riqueza, de la formación, del desarrollo social, de la inserción socio-laboral y de la creación de empleo cofinancia junto al Cabildo de Gran Canaria el proyecto **PRODAE 2017** (Promoción del Desarrollo y De la Actividad Económica) **GRAN CANARIA POR EL EMPRENDIMIENTO**, configurándose como objetivos principales:

1.-Generar actividad empresarial mediante orientación, formación, asesoramiento y acompañamiento para la creación y/o consolidación de iniciativas empresariales, bien sea autoempleo o de cualquier otra forma jurídica, mediante un enfoque de desarrollo ligado a nuevos yacimientos de empleo y o sectores de interés estratégico de la isla de Gran Canaria.

2.-Promover actuaciones de sensibilización, difusión y fomento de la cultura empresarial y reforzar las ya

existentes, especialmente entre desempleados.

El proyecto “**Gran Canaria por el Emprendimiento**” consta de un equipo multidisciplinar de 12 profesionales entre cuyas actividades a desarrollar se encuentran asesorar técnicamente en la puesta en marcha y desarrollo de ideas de negocio así como en la consolidación de empresas; realizar jornadas, charlas y talleres de emprendimiento; tramitar ayudas a las iniciativas emprendedoras y de autoempleo.



## CURSOS DE FORMACIÓN DEL SERVICIO CANARIO DE EMPLEO



La formación constituye un objetivo estratégico para la creación de nuevas empresas y también para reforzar la productividad y competitividad de las empresas constituidas en nuestra actual economía global.

El Servicio Canario de Empleo (S.C.E.) en colaboración con distintas entidades y centros pone a disposición cursos de

formación profesional para personas desempleadas y ocupadas que quieran mejorar sus oportunidades en el mercado laboral.

En el enlace de formación del S.C.E. se puede encontrar el curso apropiado para llevar a cabo su idea de negocio.

<http://www3.gobiernodecanarias.org/empleo/portal/web/sce/servicios/cursos>

### CALENDARIO DE FERIAS Y EVENTOS

Durante el mes de Octubre y en relación con el emprendimiento se van a desarrollar diferentes eventos y ferias de las que se presenta un calendario de las mismas.

**9 y 10 de Octubre de 16:00 a 20:00 h.**

#### CURSO

De la idea al plan de empresa (5ª Edición).

<http://www.spegc.org/formacion-y-eventos/>

Organiza SPEGC. Infecar. Edificio Incube.

Precio: 30 euros.

**11 de Octubre.**

#### CHARLA

Marketing: cómo aplicarlo a mi negocio.

[http://www.santaluciagc.com/modules.php?mod=portal&file=ver\\_gen&id=TIRReE1nPT0=](http://www.santaluciagc.com/modules.php?mod=portal&file=ver_gen&id=TIRReE1nPT0=)

Ayto. de Santa Lucía.

De 20:00 a 22:00 h.

**19 y 20 de Octubre.**

#### JORNADA

Nuevos Retos, Nuevos Modelos.

<http://adepsi.org/congreso2017/>

Asociación Adepsi. Palacio de Congresos de Gran Canaria.

**23 y 30 de Octubre de 16:00 a 20:00 h.**

#### CURSO

Aprende a gestionar tu tiempo.

<http://www.spegc.org/formacion-y-eventos/>

Organiza SPEGC.

Infecar. Edificio Incube.

Precio: 45 euros.

**Del 24 al 26 de Octubre de 16:00 a 20:00 h.**

#### CURSO

Introducción y Rentabilidad en Ecommerce.

<http://www.spegc.org/formacion-y-eventos/>

El comercio electrónico como un canal de venta.

Organiza SPEGC.

Infecar. Edificio Incube.

Precio: 45 euros.

OCTUBRE 2017						
L	M	X	J	V	S	D
						1
2	3	4	5	6	7	8
9	10	11	12	13	14	15
16	17	18	19	20	21	22
23	24	25	26	27	28	29
30	31					

**25 de Octubre.**

#### CHARLA

Las redes sociales para nuestro negocio.

[http://www.santaluciagc.com/modules.php?mod=portal&file=ver\\_gen&id=TIRReE1nPT0=](http://www.santaluciagc.com/modules.php?mod=portal&file=ver_gen&id=TIRReE1nPT0=)

Ayto. de Santa Lucía.

De 20:00 a 22:00 h.

**Del 26 de Octubre al 14 de Noviembre (Grupo 2).**

#### CURSO

Acceso y Participación en las Plataformas Digitales.

Asociación Canaria de Universidades Populares. Aula de informática de la estación de guaguas de Agüimes.

Martes y jueves de 18:00 a 20:30. Duración 15 h.

Inscripciones en Casa de la Cultura de Agüimes.

**27 de Octubre de 16:00 a 20:00 h.**

#### CURSO

Promociona la imagen de tu negocio y atrae nuevos clientes con Instagram.

<http://www.spegc.org/formacion-y-eventos/>

Organiza SPEGC. Infecar. Edificio Incube.

Precio: 45 euros.

**Los Premios Emprendedor XXI** son una iniciativa impulsada por “la Caixa” que tiene como objetivo **identificar, reconocer, y acompañar a las jóvenes empresas con mayor potencial de crecimiento**. Estos premios están co-otorgados con el Ministerio de Economía, Industria y Competitividad a través de la Empresa Nacional de Innovación, S.A. (ENISA) en España y Banco BPI en Portugal. Las empresas participantes deben tener domicilio fiscal en España o Portugal, haber iniciado su actividad a partir del 1 de Enero de 2014 y estar constituida como persona jurídica con ánimo de lucro (S.A., S.L. Sociedades Laborales, Cooperativas, Sociedades Civiles). Quedan excluidos los autónomos y las empresas consideradas como grandes según la Comisión Europea.

Está dirigido a **microempresas y PYMES con un alto componente de innovación** y se entregará un premio de 25.000 € por cada uno de los siguientes sectores:

**Ciencias de la Vida, Tecnologías de la Información, Negocios Digitales, Tecnologías Industriales y Agroalimentario.**

El periodo de presentación de candidaturas se inicia el **lunes 4 de Septiembre de 2017 a las 9:00 a.m.** y finaliza el **viernes 3 de Noviembre de 2017 a las 12:00 del mediodía.**

<http://www.emprendedorxxi.es/>

## SUBVENCIONES Y AYUDAS

El Servicio Canario de Empleo para facilitar la puesta en marcha de iniciativas al autoempleo de las personas desempleadas inscritas como demandantes de empleo pone a su disposición la ayuda del Pago Único y las distintas Subvenciones para la Promoción de Empleo Autónomo cumpliendo una serie de requisitos.

[http://www3.gobiernodecanarias.org/empleo/portal/web/sce/temas/creacion\\_de\\_empresas\\_y\\_autoempleo](http://www3.gobiernodecanarias.org/empleo/portal/web/sce/temas/creacion_de_empresas_y_autoempleo)

**El Pago Único** consiste en el abono del importe de la prestación por desempleo a nivel contributivo si se tiene al menos tres mensualidades pendientes de recibir a fecha de la solicitud, con el fin de destinar su cuantía a la realización de una actividad empresarial o profesional siempre y cuando no se haya hecho uso de este derecho en los cuatro años inmediatamente anteriores.

En relación a las **Subvenciones para la Promoción de Empleo Autónomo** es requisito darse de alta en el Régimen de Trabajadores Autónomos de la Seguridad Social o Mutualidad de Colegios Profesionales.

Existen cuatro modalidades.

**A. Subvención por el establecimiento como trabajador/a autónomo/a o por cuenta propia** de desempleados/as cuya cuantía va desde 5.000 € hasta 10.000 € cumpliendo determinados requisitos; además el beneficiario deberá realizar una inversión en inmovilizado entre los tres meses anteriores al inicio de la actividad y los seis meses posteriores, por cuantía no inferior a 5.000 €.

**B. Subvención financiera** para reducir los intereses de préstamos destinados a la creación y puesta en marcha de la empresa hasta 4 puntos del interés fijado por la entidad de crédito y un máximo de 10.000 €.

**C. Subvención para formación** para la financiación parcial de hasta el 75% del coste de los cursos recibidos relacionados con la dirección y gestión empresarial y nuevas tecnologías de la comunicación e información con un tope de 3.000 €.

**D. Subvención para asistencia técnica** para la financiación parcial de la contratación de servicios externos necesarios para mejorar el desarrollo de la actividad, así como para la realización de estudio de viabilidad, organización, comercialización, diagnosis u otros de naturaleza análoga. La cuantía de esta subvención será de hasta el 75% del coste de los servicios prestados con un tope de 2.000 €.





## MERCADOS POTENCIALES Y SECTORES PRODUCTIVOS EMERGENTES



### YACIMIENTOS DE EMPLEO

**Dos retos a solucionar**

**Desempleo  
Y  
Nuevas Necesidades**

Los mercados potenciales y sectores productivos emergentes son aquellas ocupaciones laborales que surgen como consecuencia de cambios sociales o tecnológicos que generan nuevas demandas que necesitan ser cubiertas.

El Servicio Canario de Empleo en base a los datos del Observatorio Canario del Empleo y la Formación Profesional (OBECAN) analiza la evolución de las profesiones y del mercado de trabajo. El estudio clasifica los nuevos yacimientos de empleo en base a los sectores:

**Primario** tales como Agricultura Ecológica, actividades agrarias ligadas a la genética, tratamiento de flora silvestre y polinización natural de los cultivos; Ganadería Ecológica, conservación de las razas en extinción y programas de calidad cárnica; Pesca con cultivos acuáticos.

**Secundario** aportando, entre otros, nuevas técnicas, procedimientos de construcción, revalorización de espacios públicos, ejecución de edificios inteligentes y nuevas

tecnologías de construcciones ya existentes.

**Terciario** incluyendo en éstos servicios tecnológicos a empresas, servicios a empresas ligados a internet; Respecto al turismo se introduce el turismo de congresos, turismo medioambiental, turismo de cruceros, turismo deportivo y turismo social proporcionando servicios turísticos a colectivos poblacionales específicos. En relación a los Servicios a Domicilio destacan servicios a animales domésticos en su lugar de residencia y servicios a domicilio de índole asistencial para personas mayores, niños, enfermos y discapacitados.

**Cuaternario** entre los que se incluyen teletrabajo, internet, actividades tecnológicas diversas, investigación y desarrollo (I + D), Telecomunicaciones, hardware y software, telemedicina

**Medioambiental** referente a la gestión del agua, energías limpias y gestión de residuos.

Estas nuevas demandas dan la oportunidad al emprendedor de encauzar su iniciativa hacia un mercado emergente con altas cotas de éxito.

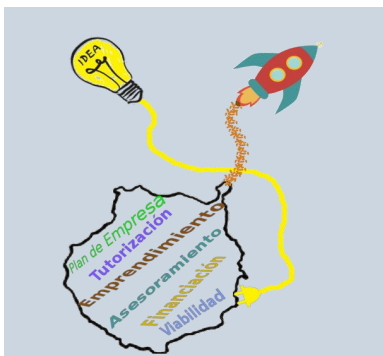

**PRODAE 2017 “Gran Canaria por el Emprendimiento”**

**Sede Guiniguada**

**Carretera La Calzada – Dragonal Bajo, km. 6,5**

**Las Palmas de Gran Canaria - 35017**

**Tf: 928 39 11 07**

[gcporemprendimiento@grancanaria.com](mailto:gcporemprendimiento@grancanaria.com)